米原バイパス（9工区）事業　工事進捗レポート

令和6年3月

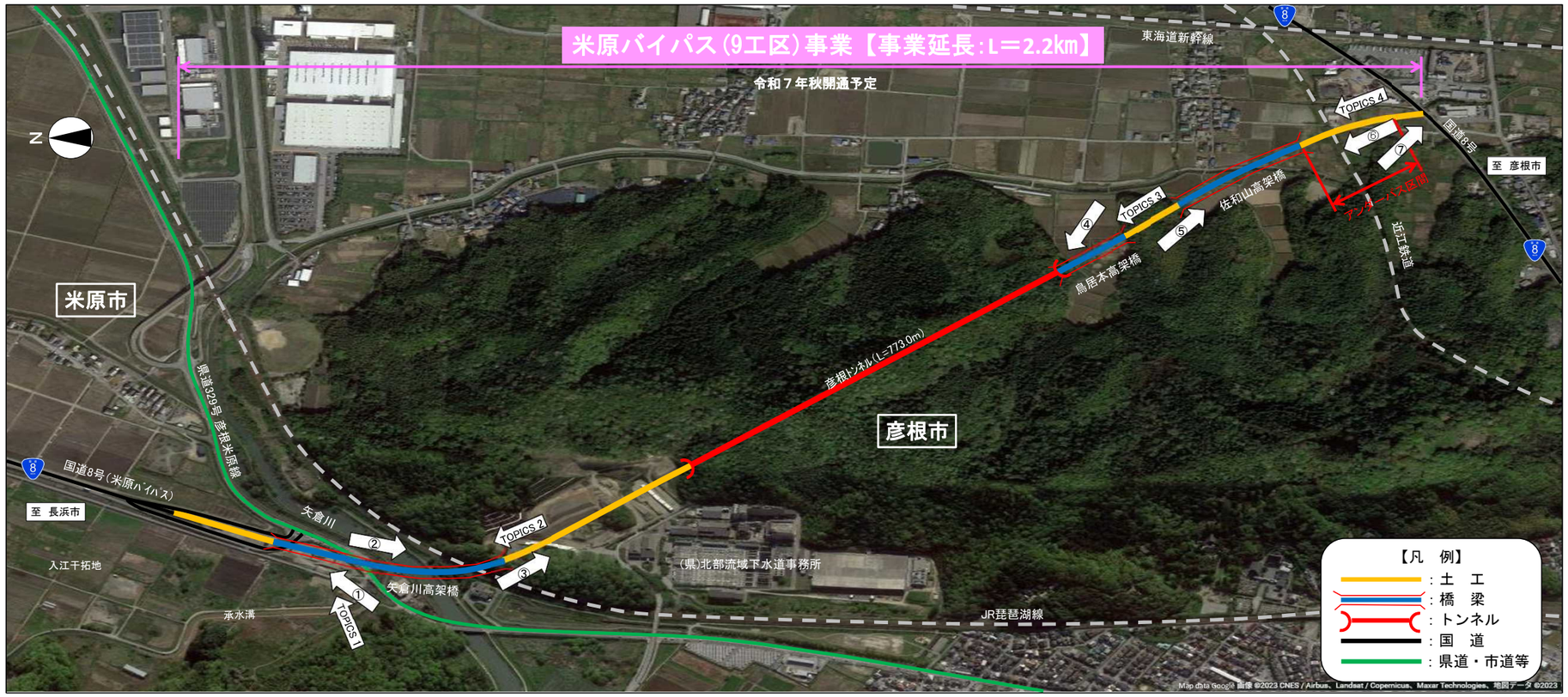

地区名	米原市			彦根市			
	入江地区	松原地区			鳥居本地区	佐和山地区	
延　長	0.20 km	0.36 km	0.20 km	0.77 km	0.18 km	0.50 km	
道路構造	土工	鋼橋	土工	トンネル	鋼橋	土工	鋼橋 / 土工

凡　例　：未着手　：発注手続中　：施工中　：完　成

TOPICS 1　米原バイパス矢倉川高架橋(A1-P5)鋼上部工事

R6.3月 撮影

現在、A1-P5区間の上部工を施工中。

TOPICS 2　米原バイパス矢倉川高架橋(P5-A2)鋼上部工事　米原バイパス松原地区他道路改良工事

R6.3月 撮影

TOPICS 3　米原バイパス鳥居本高架橋鋼上部工事、米原バイパス彦根トンネル舗装工事

R6.3月 撮影

TOPICS 4　米原バイパス佐和山高架橋下部工事　近江鉄道横断函渠工事

R6.3月 撮影

① 矢倉川高架橋

② 矢倉川高架橋

③ 松原地区（盛土工事）

④ 彦根トンネル坑口付近（終点側）

⑤ 佐和山地区

⑥ 近江鉄道交差部

⑦ 国道8号 接続部

作成：国土交通省近畿地方整備局滋賀国道事務所　問い合わせ先：滋賀国道事務所　〒520-0803 滋賀県大津市竜が丘4番5号　☎077-523-1741(代)