

事前通行規制区間 説明票					
管理番号	箇所名称			気象等観測所	種別
兵庫県-01-167	久斗山今岡線 美方郡新温泉町久斗山-仁蓮寺			新温泉町竹田 (温泉(河))	県道
住所				規制条件(通行止)	
都道府県名	市町村	字丁目			
兵庫県	(起点) 美方郡新温泉町 (終点) 美方郡新温泉町	久斗山 仁蓮寺		連続雨量(24時間)が 140mmに達した場合	
管理者		警察署		消防署	
名称	新温泉土木事務所	名称	美方警察署	名称	美方広域消防本部
TEL	0796-82-3141	TEL	0796-82-0110	TEL	0796-92-0119
備考					

H23.05.30(月)2:00~6:35 H23.09.21(水)24:00~09.22(木)6:30 H25.09.04(水)14:30~17:50 遮断機無し

位置図

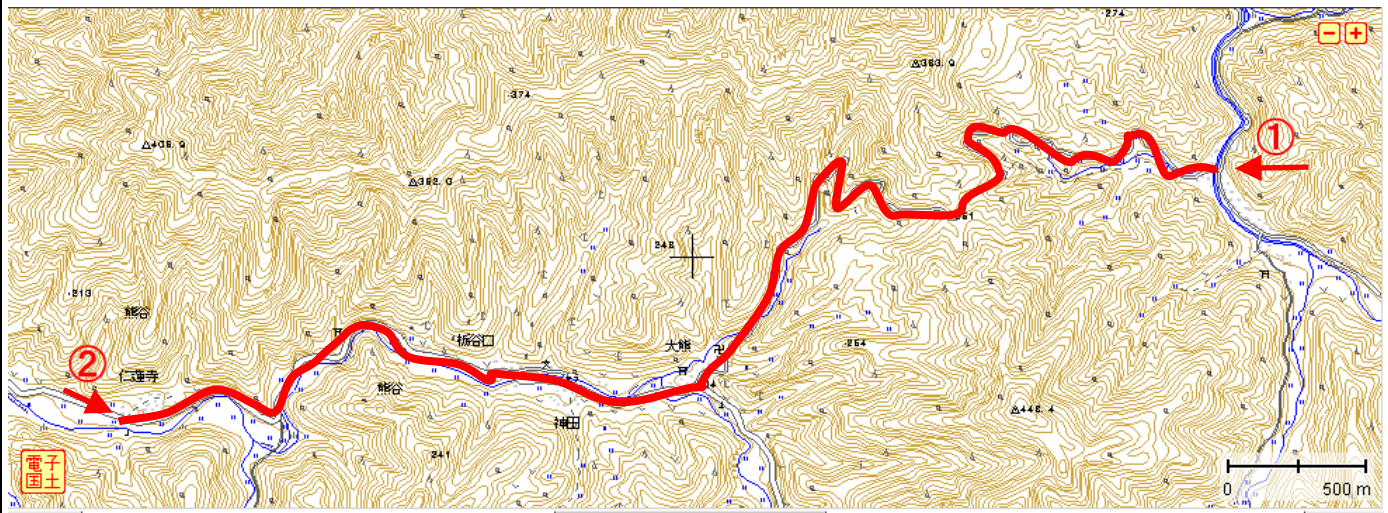

【起点側 ①】

【終点側 ②】

