

近畿地方整備局

直轄事業の事業計画(滋賀県)

平成21年度 当初予算分

治水関係

道路関係

平成21年度当初 滋賀県における事業費 総括表

(単位：千円)

事業区分	事業費	地方負担額
河川関係	1,772,588	720,824
道路関係	17,406,770	6,219,764
公園関係	—	—
港湾関係	—	—
空港関係	—	—
合計	19,179,358	6,940,588

※端数処理の関係上、合計と一致しないことがある。

平成21年度当初 滋賀県における事業計画(河川関係)

(単位:千円)

対象科目	全体事業規模	H21年度当初										地方負担額	事業内容	備考
		事業費												
		工事費関係									業務取扱費等			
工事費	測量設計費	用地費及 補償費	船舶及 機械器具費	附帯工事費	事業委託費	事業車両費	小計							
河川事業		1,118,854	312,898	403,800	30,000	52,158	0	3,700	20,482	822,817	296,036	477,863		
河川改修費		381,200	18,500	200,100	30,000	27,200	0	0	9,700	283,500	97,700	127,088		
一般河川改修		381,200	18,500	200,100	30,000	27,200	0	0	9,700	283,500	97,700	127,088		
瀬田川	直轄管理区間 L=7.8Km	147,200	18,500	74,100	0	15,700	0	0	2,500	108,800	38,400	48,068	關津地区河道掘削 8千m <sup>3</sup> 、河道計画検討 1式	
		(448,000)	(50,000)	(224,300)	(0)	(47,442)	(0)	(0)	(7,700)	(329,442)	(118,558)	(148,886)		
野洲川	直轄管理区間 L=13.8Km	234,000	0	126,000	30,000	11,500	0	0	7,200	174,700	59,300	78,000	石部地区用地買収 0.8ha、堤防強化詳細設計 1式	
河川維持修繕費		380,800	137,251	78,500	0	24,958	0	3,700	10,782	253,172	107,428	182,270		
瀬田川	直轄管理区間 L=7.5km	151,883	40,950	47,100	0	16,141	0	2,400	2,217	108,808	43,175	68,382	水閘門操作、堤防除草、障害物除去、護岸修繕、維持用機械の維持管理など	
		(431,800)	(121,200)	(133,900)	(0)	(42,700)	(0)	(2,400)	(8,400)	(306,800)	(125,000)	(194,220)		
琵琶湖	直轄管理区間 L=5.5km	42,882	16,458	4,000	0	1,278	0	0	2,815	24,547	18,335	19,287	水閘門操作、堤防除草、障害物除去、護岸修繕、維持用機械の維持管理など	
野洲川	直轄管理区間 L=13.8km	185,735	79,844	25,400	0	7,542	0	1,300	5,731	119,817	45,818	74,581	水閘門操作、堤防除草、障害物除去、護岸修繕、維持用機械の維持管理など	
総合水環境整備事業費		380,000	158,945	127,200	0	0	0	0	0	286,145	73,855	180,000		
淀川水系	瀬田川地域連携 1式	140,000	88,945	12,000	0	0	0	0	0	110,945	28,055	70,000	散策路整備 150m	
	野洲川自然再生 1式	220,000	80,000	115,200	0	0	0	0	0	175,200	44,800	110,000	ヨシ帯整備 70m	
河川行政管理経費		17,055	0	0	0	0	0	0	0	0	17,055	8,527		
淀川外		17,055	0	0	0	0	0	0	0	0	17,055	8,527	占用許可等の許認可、河川台帳の調整等	
ダム事業		30,250	5,082	5,078	0	520	0	0	0	10,878	19,572	9,075		
河川総合開発事業費		30,250	5,082	5,078	0	520	0	0	0	10,878	19,572	9,075		
大戸川ダム	大戸川ダム(H=83m・L=335m) 県道大津信濃線付替他	30,250	5,082	5,078	0	520	0	0	0	10,878	19,572	9,075	現場維持管理、水理水文等	
		(500,000)												
砂防事業		188,039	58,348	34,131	9,182	12,234	0	0	2,941	116,846	51,193	56,013		
砂防事業費		188,039	58,348	34,131	9,182	12,234	0	0	2,941	116,846	51,193	56,013		
瀬田川	直轄区域面積 A=256.7km <sup>2</sup>	188,039	58,348	34,131	9,182	12,234	0	0	2,941	116,846	51,193	56,013	山腹工1式、砂防えん堤工2基	
		(457,000)	(168,883)	(92,822)	(25,000)	(33,271)	(0)	(0)	(8,000)	(317,778)	(139,224)	(152,332)		

(注) 「事業費」の欄については、負担基本額として当該県の負担対象となる事業費(ダム事業は公共費ベース)を記載。  
 複数県間で事業費のアロケーションがなされる事業については、同欄括弧内に当該年度事業費の他県分を含む全体額を記載。  
 事業費のうち負担額については、千円未満の端数処理の関係で合計が負担額通知と合わない場合がある。

対象科目	全体事業規模	H21年度当初											事業内容	備考			
		事業費															
		工事費関係										業務取扱費等			地方負担額		
工事費	測量及試験費	用地費及補償費	船舶及機械器具費	附帯工事費	事業委託費	事業車両費	堰埋管理委託費	ダム統合管理負担金	小計								
河川整備事業費																	
水資源開発事業交付金(建設)		180,508 (338,664)	4,134	91,739	349	5,823						102,045	78,463	54,152			
淀川丹生ダム	丹生ダム(H=145m、L=474m) 県道 中河内木之元線付替道路 他	180,508 (338,664)	4,134	91,739	349	5,823						102,045	78,463	54,152	水理調査、環境調査等		
水資源開発事業交付金 (管理ダム)		274,937 (549,875)	150,174	20,446	792				3,860	21,764		197,036	77,901	123,721			
淀川琵琶湖開発	琵琶湖開発施設の管理	274,937 (549,875)	150,174	20,446	792				3,860	21,764		197,036	77,901	123,721	水門橋等落橋防止工、瀬田川洗堰情報表示板更新等		

(注) 「事業費」の欄については、負担基本額として当該県の負担対象となる事業費(ダム事業は公共費ベース)を記載。  
 複数県間で事業費のアロケーションがなされる事業については、同欄括弧内に当該年度事業費の他県分を含む全体額を記載。  
 事業費のうち負担額については、千円未満の端数処理の関係で合計が負担額通知と合わない場合がある。

平成21年度当初 滋賀県における事業計画(道路関係)

交通円滑化事業費

(単位:千円)

路線名	箇所名	事業規模	事業費	平成21年度当初								地方負担額	平成21年度事業内容	備考
				工事費関係	測量設計費	用地費及補償費	船舶及機械器具費	附帯工事費	事業車両費	業務取扱費				
											工事費			
国道8号	野洲栗東バイパス	L=4.7km	9,000	9,000	0	9,000	0	0	0	0	0	3,000	調査・設計	
計			9,000	9,000	0	9,000	0	0	0	0	0	3,000		

(注) 事業費のうち負担額については、千円未満の端数処理の関係で合計が負担額通知と合わない場合があります。

平成21年度当初 滋賀県における事業計画(道路関係)

沿道環境改善事業費(改築)

(単位:千円)

路線名	箇所名	事業規模	事業費	平成21年度当初								地方負担額	平成21年度事業内容	備考
				工事費関係	工事費	測量設計費	用地費及補償費	船舶及機械器具費	附帯工事費	事業車両費	業務取扱費			
国道1号	水口道路	L=11.0km	1,300,000	1,172,641	0	127,452	939,788	105,062	0	339	127,359	433,333	北麓地区(2工区)用地買収	
国道1号	栗東水口道路I	L=4.3km	220,000	220,000	0	95,950	106,212	17,780	0	58	0	73,333	小野地区用地買収 小野地区改良・高架橋(L=189m)上部工事 葉山川高架橋(L=190m)上部工事	
国道1号	滋賀1号環境対策	L=64.1km	10,000	10,000	0	9,189	0	808	0	3	0	3,333	彦坂地区調査設計	
計			1,530,000	1,402,641	0	232,591	1,046,000	123,650	0	400	127,359	510,000		

(注) 事業費のうち負担額については、千円未満の端数処理の関係で合計が負担額通知と合わない場合があります。

平成21年度当初 滋賀県における事業計画(道路関係)

道路維持修繕費(沿環(修繕))

単位：千円

路線名	箇所名	事業規模	事業費	平成21年度当初								業務取扱費	地方負担額	平成21年度事業内容	備考
				工事費 関係	工事費	測量 設計費	用地費及 補償費	船舶及機 械器具費	附带工事費	事業 車両費					
国道161号	—	—	60,000	51,719	41,419	10,300	0	0	0	0	8,281	27,000	・ノージョイント化 1箇所(坂本高架橋)		
計			60,000	51,719	41,419	10,300	0	0	0	0	8,281	27,000			

(注) 事業費のうち負担額については、千円未満の端数処理の関係で合計が負担額通知と合わない場合があります。

平成21年度当初 滋賀県における事業計画(道路関係)

無電柱化推進事業費

(単位:千円)

路線名	箇所名	事業規模	事業費	平成21年度当初								地方負担額	平成21年度事業内容	備考
				工事費関係	工事費	測量設計費	用地費及補償費	船舶及機械器具費	附帯工事費	事業車両費	業務取扱費			
国道1号	東草津電線共同溝	L=0.88km	151,320	150,000	130,000	4,981	15,000	0	0	19	1,320	75,660	本体工事推進	
国道161号	浜大津電線共同溝	L=0.4km	12,680	12,030	0	12,029	0	0	0	1	650	6,340	電線共同溝の基本設計	
計			164,000	162,030	130,000	17,010	15,000	0	0	20	1,970	82,000		

(注) 事業費のうち負担額については、千円未満の端数処理の関係で合計が負担額通知と合わない場合があります。



平成21年度当初 滋賀県における事業計画(道路関係)

道路維持修繕費(維持)

単位：千円

路線名	箇所名	事業規模	事業費	平成21年度当初								地方負担額	平成21年度事業内容	備考
				工事費関係	工事費	測量設計費	用地費及補償費	船舶及機械器具費	附帯工事費	事業車両費	業務取扱費			
国道1号	甲賀市～大津市	L=72.0km	268,921	223,212	176,065	20,312	0	6,732	0	20,103	45,709	121,014	・道路巡回(1回/日)、除草(1回/年)、路面清掃(2回/年 ※市街地3回/年) ・路面補修・構造物補修・交通安全施設修 ・維持作業車 1台更新	
国道8号	伊香郡西浅井町～大津市	L=86.6km	307,655	253,347	209,765	24,176	0	8,134	0	11,272	54,308	138,445	・道路巡回(1回/日)、除草(1回/年)、路面清掃(2回/年 ※人家垣地3回/年、市街地4回/年) ・路面補修・構造物補修・交通安全施設修 ・維持作業車 1台更新	
国道21号	米原市	L=12.3km	42,866	34,518	28,855	3,325	0	1,121	0	1,217	8,348	19,290	・道路巡回(1回/日)、除草(1回/年)、路面清掃(3回/年) ・路面補修・構造物補修・交通安全施設修	
国道161号	高島市～大津市	L=93.6km	386,046	322,861	272,846	31,457	0	10,514	0	8,044	63,185	173,721	・道路巡回(1回/日)、除草(1回/年)、路面清掃(2回/年 ※市街地4回/年) ・路面補修・構造物補修・交通安全施設修	
計			1,005,488	833,938	687,531	79,270	0	26,501	0	40,636	171,550	452,470		

(注) 事業費のうち負担額については、千円未満の端数処理の関係で合計が負担額通知と合わない場合があります。

平成21年度当初 滋賀県における事業計画(道路関係)

道路維持修繕費(修繕)

単位：千円

路線名	箇所名	事業規模	事業費	平成21年度当初								地方負担額	平成21年度事業内容	備考
				工事費関係	測量設計費	用地費及補償費	船舶及機械器具費	附带工事費	事業車両費	業務取扱費				
											工事費			
国道1号	—	—	573,000	526,807	480,975	42,424	0	3,339	0	69	46,193	257,850	・耐震補強3カ所：瀬田川大橋、草津川大橋、石山高架橋	
国道8号	—	—	305,000	247,474	139,844	105,816	0	1,777	0	37	57,526	137,250	・耐震補強1カ所：武佐跨線橋	
国道21号	—	—	47,000	38,937	31,509	7,148	0	274	0	6	8,063	21,150	・耐震補強1カ所：丹生川橋	
国道161号	—	—	671,000	610,722	551,720	55,012	0	3,910	0	80	60,278	301,950	・橋梁補修費：北谷橋(断面修復、クラック補修等)、下龍華橋(断面修復、クラック補修等)等 ・耐震補強1カ所：藤尾高架橋 ・防災対策1カ所：マキノ地区防災対策	
計			1,596,000	1,423,940	1,204,048	210,400	0	9,300	0	192	172,060	718,200		

(注) 事業費のうち負担額については、千円未満の端数処理の関係で合計が負担額通知と合わない場合があります。

平成21年度当初 滋賀県における事業計画(道路関係)

雪寒地域道路事業費(除雪)

単位：千円

路線名	箇所名	事業規模	事業費	平成21年度当初								地方負担額	平成21年度事業内容	備考
				工事費関係	測量設計費	用地費及補償費	船舶及機械器具費	附帯工事費	事業車両費	業務取扱費				
											工事費			
国道8号	県境～豊郷町沢	L=56.6km	88,146	86,323	68,846	4,235	0	939	0	12,303	1,823	29,382	車道除雪工、歩道除雪工、凍結防止剤散布工	
国道21号	県境～米原市腰越	L=12.3km	19,554	19,145	15,299	941	0	203	0	2,702	409	6,518	車道除雪工、歩道除雪工、凍結防止剤散布工	
国道161号	県境～高島市鶴川	L=37.1km	57,582	56,352	45,896	2,824	0	450	0	7,182	1,230	19,194	車道除雪工、歩道除雪工、凍結防止剤散布工	
計			165,282	161,820	130,041	8,000	0	1,592	0	22,187	3,462	55,094		

(注) 事業費のうち負担額については、千円未満の端数処理の関係で合計が負担額通知と合わない場合があります。

(注) 本年度の降雪状況等により、第4四半期内に事業費が追加となる場合があります。

平成21年度当初 滋賀県における事業計画(道路関係)

雪寒地域道路事業費(防雪)

単位：千円

路線名	箇所名	事業規模	事業費	平成21年度当初								地方負担額	平成21年度事業内容	備考
				工事費関係	工事費	測量設計費	用地費及補償費	船舶及機械器具費	附帯工事費	事業車両費	業務取扱費			
国道8号	伊香郡西浅井町地先～米原市西円寺地先	L=9.0km	29,000	25,527	16,927	8,600	0	0	0	0	3,473	9,667	伊香郡西浅井町地区～米原市西円寺地区散水融雪設備の更新 L=9.0km	
国道21号	米原市一色地先～長久寺地先	L=1.1km	1,000	1,000	1,000	0	0	0	0	0	0	333	米原市一色地区～長久寺地区散水融雪設備更新 L=1.1km	
国道161号	高島市マキノ町地先～大津市逢坂地先	L=20.8km	38,000	33,396	21,996	11,400	0	0	0	0	4,604	12,667	高島市マキノ町地区～大津市逢坂地区散水融雪設備更新 L=20.8km	
計			68,000	59,923	39,923	20,000	0	0	0	0	8,077	22,667		

(注) 事業費のうち負担額については、千円未満の端数処理の関係で合計が負担額通知と合わない場合があります。

平成21年度当初 滋賀県における事業計画(道路関係)

雪寒地域道路事業費(凍雪害)

単位：千円

路線名	箇所名	事業規模	事業費	平成21年度当初								地方負担額	平成21年度事業内容	備考
				工事費関係	工事費	測量設計費	用地費及補償費	船舶及機械器具費	附帯工事費	事業車両費	業務取扱費			
国道161号	高島市マキノ地先	L=3.6km	10,000	8,886	0	6,886	2,000	0	0	0	1,114	3,333	高島市マキノ地区堆雪幅確保 L=3.6km	
計			10,000	8,886	0	6,886	2,000	0	0	0	1,114	3,333		

(注) 事業費のうち負担額については、千円未満の端数処理の関係で合計が負担額通知と合わない場合があります。

平成21年度当初 滋賀県における事業計画(道路関係)

交通連携推進事業費

(単位:千円)

路線名	箇所名	事業規模	事業費	平成21年度当初								地方負担額	平成21年度事業内容	備考	
				工事費 関係	測量 設計費	用地費及 補償費	船舶及機 械器具費	附带工事費	事業 車両費	業務取扱費					
											工事費				
国道8号	米原貨物ターミナル	L=1.1km	90,000	81,907	0	81,907	0	0	0	0	0	8,093	30,000	調査・設計	
計			90,000	81,907	0	81,907	0	0	0	0	0	8,093	30,000		

(注) 事業費のうち負担額については、千円未満の端数処理の関係で合計が負担額通知と合わない場合があります。

平成21年度当初 滋賀県における事業計画(道路関係)

交通安全施設等整備事業費(1種)

(単位:千円)

路線名	箇所名	事業規模	事業費	平成21年度当初事業費								業務取扱費	地方負担額	平成21年度事業内容	備考
				工事費 関係	工事費	測量 設計費	用地費及 補償費	船舶及機 械器具費	附帯工事費	事業 車両費					
国道1号	-	-	186,000	161,778	111,357	30,000	19,000	1,391	0	30	24,222	62,000	・自転車歩行者道整備1.76km:北 土山自転車歩行者道設置事業 他 ・自転車道整備:1.2km:南草津 地区自転車環境整備事業 他		
国道8号	-	-	381,000	331,382	248,000	70,470	10,000	2,850	0	62	49,618	127,000	・自転車歩行者道整備6.14km:三 上自転車歩行者道整備事業 他		
国道161号	-	-	48,000	41,749	36,382	5,000	0	359	0	8	6,251	16,000	・自転車歩行者道整備1.37km:長 等～彦坂自転車歩行者道整備事業		
計			615,000	534,909	395,739	105,470	29,000	4,600	0	100	80,091	205,000			

(注) 事業費のうち負担額については、千円未満の端数処理の関係で合計が負担額通知と合わない場合があります。

平成21年度当初 滋賀県における事業計画(道路関係)

交通安全施設等整備事業費(2種)

(単位:千円)

路線名	箇所名	事業規模	事業費	平成21年度当初事業費								業務取扱費	地方負担額	平成21年度事業内容	備考
				工事費関係	工事費	測量設計費	用地費及補償費	船舶及機械器具費	附帯工事費	事業車両費					
国道1号	-	-	140,000	124,948	115,748	9,200	0	0	0	0	15,052	70,000	道路照明、道路情報収集装置(ITV)、防護柵、道路標識		
国道8号	-	-	114,000	101,743	90,243	11,500	0	0	0	0	12,257	57,000	道路情報収集装置(ITV)、防護柵、道路標識		
国道21号	-	-	16,000	14,280	13,180	1,100	0	0	0	0	1,720	8,000	道路標識		
国道161号	-	-	150,000	133,873	115,573	18,300	0	0	0	0	16,127	75,000	情報収集器機(ITV)、情報提供機器(情報提供板)、道路標識		
計			420,000	374,844	334,744	40,100	0	0	0	0	45,156	210,000			

(注) 事業費のうち負担額については、千円未満の端数処理の関係で合計が負担額通知と合わない場合があります。



平成21年度当初 滋賀県における事業計画(道路関係)

交通事故重点対策事業費(1種)

(単位:千円)

路線名	箇所名	事業規模	事業費	平成21年度当初事業費								地方負担額	平成21年度事業内容	備考
				工事費関係	測量設計費	用地費及補償費	船舶及機械器具費	附帯工事費	事業車両費	業務取扱費				
											工事費			
国道8号	-	-	87,000	80,505	49,818	10,400	20,000	287	0	0	6,495	29,000	・交差点改良1箇所:上田町交差点改良事業	
国道161号	-	-	912,000	843,914	585,805	64,296	190,800	3,013	0	0	68,086	304,000	・交差点改良3箇所:勝野・萩の浜口交差点改良事業 他 ・付加車線1.1km:湖西道路ゆずりレーン整備事業	
国道8号	野洲栗東バイパス	L=4.7km	80,000	75,000	0	75,000	0	0	0	0	5,000	26,667	調査・設計	
国道161号	西大津バイパス	L=11.0km	1,420,000	1,311,942	1,244,000	67,942	0	0	0	0	108,058	473,333	宇佐山トンネル(L=450m)設備工事、藤尾奥町高架橋(L=208m)上部工事、藤尾・皇子山地区改良舗装工事	
計			2,499,000	2,311,361	1,879,623	217,638	210,800	3,300	0	0	187,639	833,000		

(注) 事業費のうち負担額については、千円未満の端数処理の関係で合計が負担額通知と合わない場合があります。

平成21年度当初 滋賀県における事業計画(道路関係)

交通事故重点対策事業費(2種)

(単位:千円)

路線名	箇所名	事業規模	事業費	平成21年度当初事業費									平成21年度事業内容	備考
				工事費 関係	測量 設計費	用地費及 補償費	船舶及機 械器具費	附帯工事費	事業 車両費	業務取扱費	地方 負担額			
												工事費		
国道1号	-	-	16,000	14,484	13,284	1,200	0	0	0	0	1,516	8,000	区画線	
国道161号	-	-	42,000	38,022	34,222	3,800	0	0	0	0	3,978	21,000	区画線	
計			58,000	52,506	47,506	5,000	0	0	0	0	5,494	29,000		

(注) 事業費のうち負担額については、千円未満の端数処理の関係で合計が負担額通知と合わない場合があります。

平成21年度当初 滋賀県における事業計画(道路関係)

地域連携推進事業費(改築)

(単位:千円)

路線名	箇所名	事業規模	事業費	平成21年度当初								業務取扱費	地方負担額	平成21年度事業内容	備考
				工事費関係	工事費	測量設計費	用地費及補償費	船舶及機械器具費	附带工事費	事業車両費					
国道1号	水口道路	L=11.0km	30,000	5,900	0	5,898	0	0	0	0	2	24,100	10,000	調査・設計	
国道1号	栗東水口道路I	L=4.3km	700,000	639,000	630,000	8,954	0	0	0	0	46	61,000	233,333	小野地区用地買収、小野地区改良・高架橋(L=189m)上部工事、葉山川高架橋(L=190m)上部工事	
国道1号	栗東水口道路II	L=6.9km	1,200,000	1,125,000	1,115,000	9,920	0	0	0	0	80	75,000	400,000	正福寺地区改良工事、菩提寺高架橋(L=716m)上部工事、野洲川本線橋(L=450m)・側道橋(L=356m)上部工事	
国道8号	米原バイパス	L=10.3km	567,000	517,000	450,000	66,963	0	0	0	0	37	50,000	189,000	入江地区・善積南地区・丸蔵地区改良工事	
国道8号	姉川橋架替	L=0.6km	200,000	135,000	110,000	24,987	0	0	0	0	13	65,000	66,667	仮橋(L=270m)設置工事	
国道8号	塩津バイパス	L=3.5km	100,000	90,000	55,000	34,993	0	0	0	0	7	10,000	33,333	塩津浜大橋(L=116m)下部工事	
国道161号	湖北バイパス	L=10.8km	20,000	20,000	0	19,999	0	0	0	0	1	0	6,667	調査・設計	
国道161号	小松拡幅	L=6.5km	10,000	10,000	0	9,999	0	0	0	0	1	0	3,333	調査・設計	
国道161号	志賀バイパス	L=6.4km	670,000	571,541	480,000	91,497	0	0	0	0	44	98,459	223,333	小松地区改良工事 北比良高架橋(L=244m)工事	
国道161号	湖西道路	L=16.7km	3,770,000	3,770,000	3,770,000	0	0	0	0	0	0	0	1,256,667	湖西道路買取対応	
国道161号	西大津バイパス	L=11.0km	500,000	430,000	400,000	29,967	0	0	0	0	33	70,000	166,667	宇佐山トンネル(L=450m)設備工事、藤尾奥町高架橋(L=208m)上部工事、藤尾・皇子山地区改良舗装工事	

平成21年度当初 滋賀県における事業計画(道路関係)

地域連携推進事業費(改築)

(単位:千円)

路線名	箇所名	事業規模	事業費	平成21年度当初								業務取扱費	地方負担額	平成21年度事業内容	備考
				工事費関係	工事費	測量設計費	用地費及補償費	船舶及機械器具費	附带工事費	事業車両費					
国道307号	信楽道路	L=2.9km	300,000	218,000	0	27,980	190,000	0	0	20	82,000	100,000	牧地区用地買収		
国道421号	石樽峠道路	L=4.5km	1,050,000	1,045,000	1,012,000	27,931	5,000	0	0	69	5,000	350,000	黄和田地区用地買収、石樽トンネル(L=4,157m)舗装・設備工事、八風谷橋(L=25m)下部工事		
計			9,117,000	8,576,441	8,022,000	359,088	195,000	0	0	353	540,559	3,039,000			

(注) 事業費のうち負担額については、千円未満の端数処理の関係で合計が負担額通知と合わない場合があります。

平成21年度当初 滋賀県における業務取扱費等の具体的内容(河川関係)

車両費

(単位:千円)

支弁内容		負担基本額	地方負担額
琵琶湖河川事務所の連絡用車両の車両管理業務	対象車両 3.4台	9,359	3,655
大戸川ダム工事事務所の連絡用車両の車両管理業務	対象車両 0.1台		
近畿技術事務所の連絡用車両の車両管理業務	対象車両 0.1台		
琵琶湖河川事務所、大戸川ダム工事事務所、近畿技術事務所の連絡車両の補修等(点検、自賠責を含みます)			

広報費

(単位:千円)

支弁内容		負担基本額	地方負担額
事業説明会・公聴会の告知や防災等に関する情報発信(瀬田川、大戸川ダム等)		47,843	18,158
水防演習等防災に関する訓練の実施、水防活動等の充実(瀬田川)			
事業概要作成や事業説明会等のための資料作成(瀬田川、大戸川ダム等)			
その他			

営繕宿舍費

(単位:千円)

事業内容		負担基本額	地方負担額
庁舎・宿舍の補修等	補修・点検・借上料等	21,973	8,721

人件費・その他

(単位:千円)

支弁内容		負担基本額	地方負担額
1. 人件費			
琵琶湖河川事務所職員 38.8名 大戸川ダム工事事務所職員 1.4名			
2. その他		287,649	118,769
上記事務所の主な支弁内容 ・防災情報の提供 ・職員旅費、日額旅費 ・備品費、消耗品費、印刷製本費、通信運搬費、光熱水料、借料及び損料、賃金、保険料、雑役務費 ・自動車重量税、市町村交付金			
(注)金額には、近畿地方整備局本局、近畿技術事務所、国土技術政策総合研究所の分を含みます。			

※「人件費・その他」の額は、過去の実績額や本年度の事業費等を勘案して算出しています。  
また、「人件費」と「その他」の金額の割合(63.5:36.5)は、全国平均値です。

平成21年度当初 滋賀県における業務取扱費等の具体的内容(水資源機構分)

車両費

(単位:千円)

支弁内容	負担基本額	地方負担額
琵琶湖開発総合管理所の車両管理業務 琵琶湖開発総合管理所の連絡車両の補修等 (点検、自賠責を含みます)	1,508	678

広報費

(単位:千円)

支弁内容	負担基本額	地方負担額
事業説明会・公聴会の告知や防災等に関する情報発信(琵琶湖開発) 事業概要作成や事業説明会等のための資料作成(琵琶湖開発) 事業説明会等の会場経費(丹生ダム)	6,299	2,790

営繕宿舍費

(単位:千円)

事業内容	負担基本額	地方負担額
庁舎・宿舍の補修等 (琵琶湖開発総合管理所、 丹生ダム)	8,677	2,746

人件費・その他

(単位:千円)

支弁内容	負担基本額	地方負担額
1. 人件費 琵琶湖開発総合管理所職員 3.9名 丹生ダム建設所職員 1.1名	139,880	52,376
2. その他 上記管理所、建設所の主な支弁内容 ・防災情報の提供 ・職員旅費、日額旅費 ・備品、図書、消耗品、被服、印刷製本費、通信運搬費、光熱水料、 借料及び損料、賃金、雑費等 ・税金(自動車従量税)等		
(注)金額には、本社、関西支社分を含みます。		

平成21年度当初 滋賀県における業務取扱費の具体的内容(道路関係)

車両費

(単位:千円)

支弁内容		負担基本額	地方負担額
滋賀国道事務所の連絡用車両の車両管理業務 滋賀国道事務所の連絡用車両の補修等(法定点検、自賠責を含みます)	対象車両 2.9台	22,226	8,608

広報費

(単位:千円)

支弁内容		負担基本額	地方負担額
国道8号姉川橋架替等の工事に伴う通行規制、雪害対策等に関する情報発信 国道161号等の事業パンフレット等の資料作成 その他		34,808	12,209

営繕宿舍費

(単位:千円)

事業内容		負担基本額	地方負担額
庁舎・宿舍の補修等	補修、法定点検、借上料等	22,586	7,983

人件費・その他

(単位:千円)

支弁内容		負担基本額	地方負担額
1. 人件費 滋賀国道事務所職員	72.0名		
2. その他 上記事務所の主な支弁内容 ・職員旅費、日額旅費 ・備品費、消耗品費、印刷製本費、通信運搬費、光熱水料、借料及び損料、賃金、保険料、雑役務費 ・自動車重量税、市町村交付金		1,281,285	474,659
(注)金額には、近畿地方整備局本局、近畿技術事務所、国土技術政策総合研究所の分を含みます。			

※「人件費・その他」の額は、過去の実績額や本年度の事業費等を勘案して算出しています。  
また、「人件費」と「その他」の金額の割合(70.3:29.7)は、全国平均値です。

# 近畿地方整備局 琵琶湖河川事務所組織図

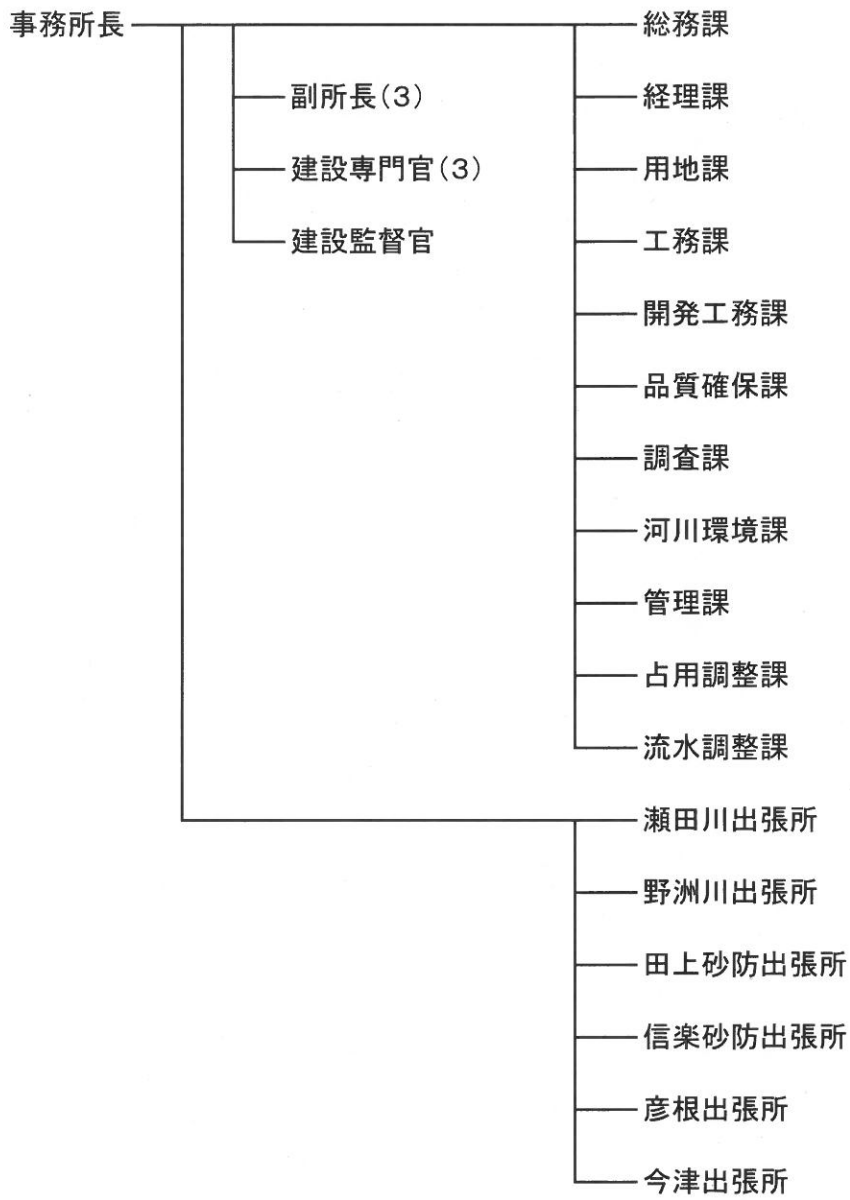



# 近畿地方整備局 大戸川ダム工事事務所組織図

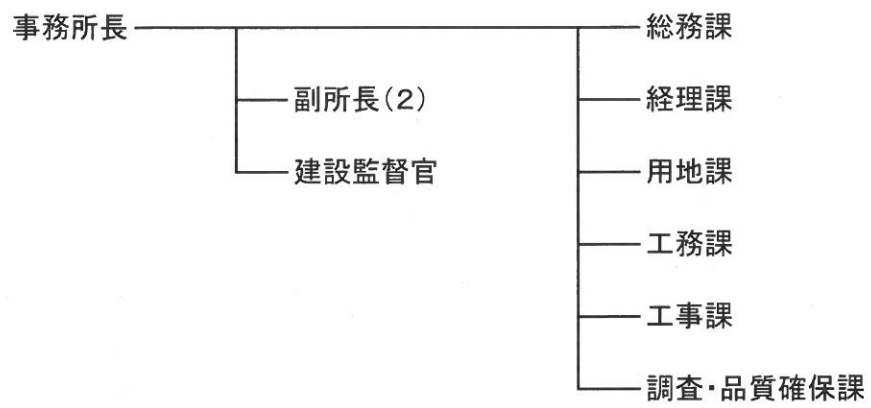

# 近畿地方整備局 滋賀国道事務所組織図



# 水資源機構 丹生ダム建設所組織図

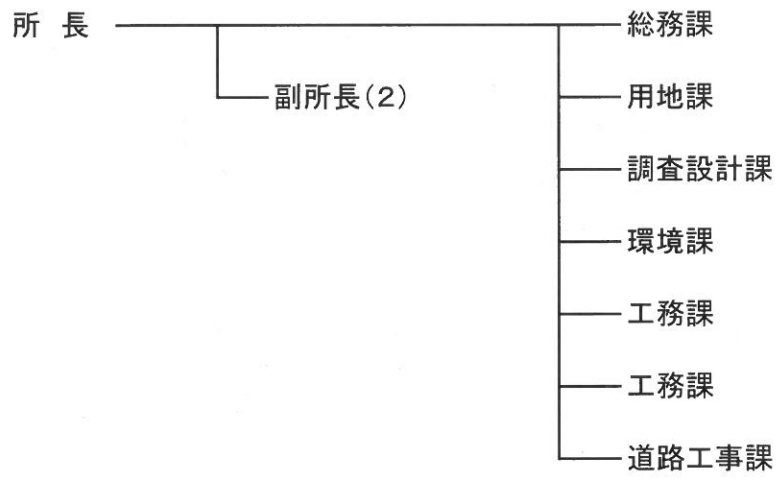

# 水資源機構 琵琶湖開発総合管理所組織図

